3. Fondi Europei e PNRR-Panoramica

Non solo PNRR: i fondi europei per l'area metropolitana



| Programma | Stato attuazione | Totale risorse |
|---|---------------------------|-----------------------------------|
| <i>PON Metro 2014-2020 con React EU</i> | In fase di attuazione | € 122.265.663 |
| <i>PNRR/PNC</i> | | € 955.000.000* |
| <i>Fondo Sviluppo e Coesione 2014-2020</i> | | € 107.000.000 |
| <i>HORIZON 2020 E HORIZON EUROPE</i> | | € 959.050 |
| <i>PON Metro+ 2021-2027</i> | In fase di programmazione | € 147.000.000 |
| <i>Fondo Sviluppo e Coesione 2021-2027</i> | | € 107.000.000 (stima) |
| <i>Programmazione regionale dei fondi strutturali 2021-2027</i> | | Risorse non ancora quantificabili |
| Totale | | € 1.439.224.713 |

* Risorse assegnate e attive, sono in valutazione e in candidatura ancora delle progettualità

AVANZAMENTO PON METRO e REACT EU



PON METRO 14-20 Assi 1-5

Budget Totale: 40,35 mln
Domande di rimborso: 22,93 mln
Avanzamento spesa: 56%



REACT-EU

Budget Totale: 81,91
Impegnato: 61,56
Avanzamento impegni: 75%

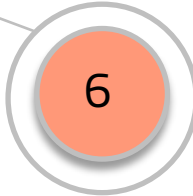

Ripresa verde, digitale e resiliente
Budget: 68,14 mln
Valore impegnato: 52,82 mln

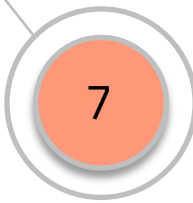

Servizi per l'inclusione sociale
Budget: 6,85 mln
Valore impegnato: 6,09 mln

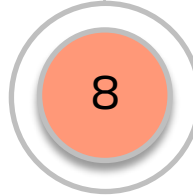

Assistenza tecnica
Budget: 6,91 mln
Valore impegnato: 2,69 mln

HORIZON 2020 e HORIZON EUROPE

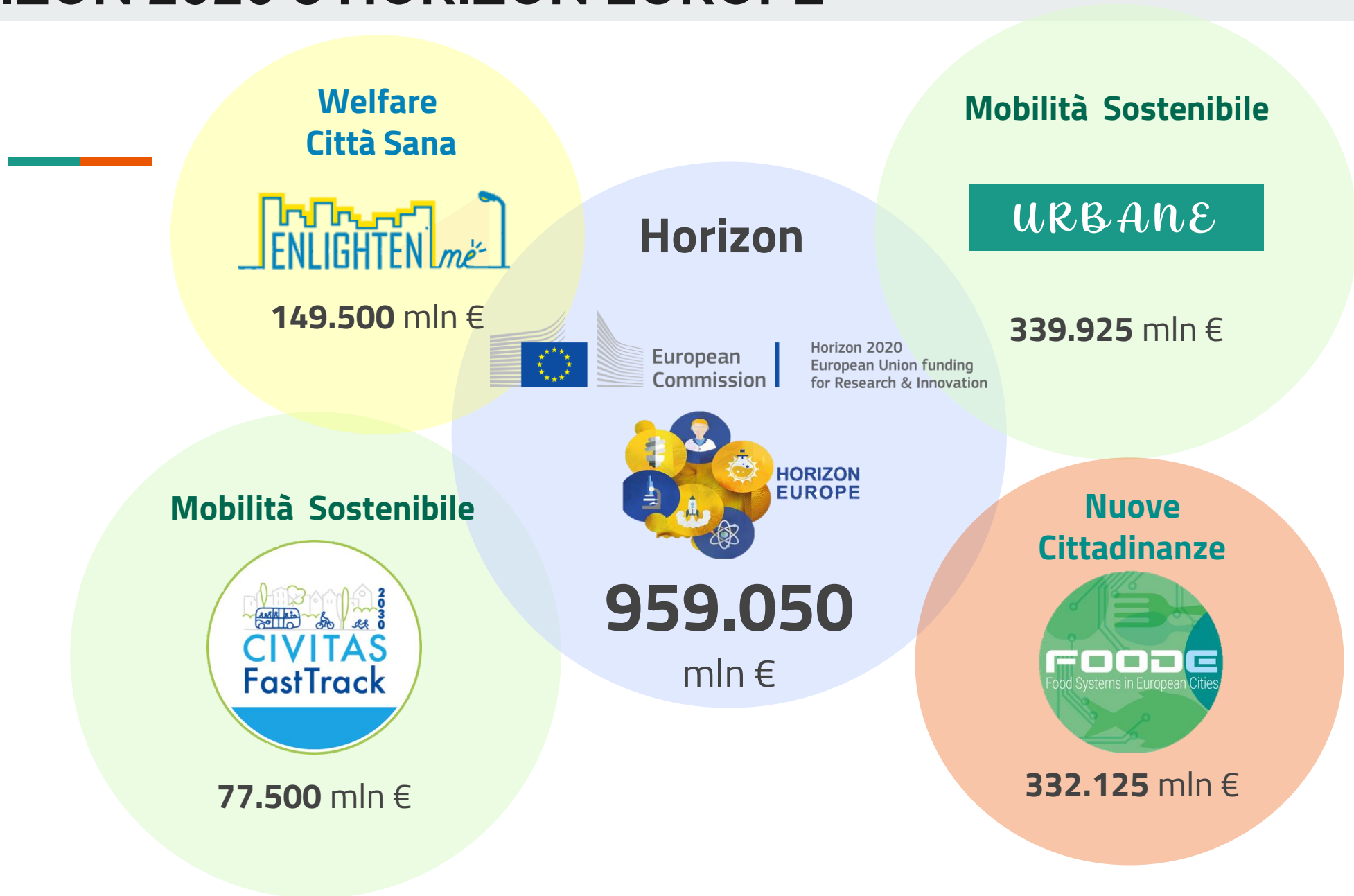

Risorse finanziate per ambito di intervento (in mln €) PNRR/PNC

Progettualità del Comune, di CM e coordinate da CM

230,2 Mln Rigenerazione urbana ed extra-urbana

- Il Comune di Grizzana Morandi (Campolo) + Comune di CAMUGNANO e di LIZZANO IN BELVEDERE
- Comune di Bologna: ristrutturazione di villa parcheggio Giuriolo; completamento nuovo volume per il teatro comunale
- **PUJ**: 19 interventi facenti parte del progetto Rete Metropolitana per la Conoscenza «La Grande Bologna»

466,65 Mln Mobilità

- Realizzazione di 14 Km di nuovi **percorsi ciclabili**
- Rinnovo delle flotte **bus** e treni verdi
- Finanziamento dei **Tram linea rossa** e linea Corticella-Castel Maggiore

62,50 Mln Welfare

- Sostegno ai vulnerabili e prevenzione dell'istituzionalizzazione degli anziani non autosufficienti
- Percorsi di autonomia per persone con disabilità
- Housing temporaneo e Stazioni di posta
- Ausl di Bologna 31 interventi riguardanti reti di prossimità, strutture e telemedicina per l'assistenza sanitaria territoriale

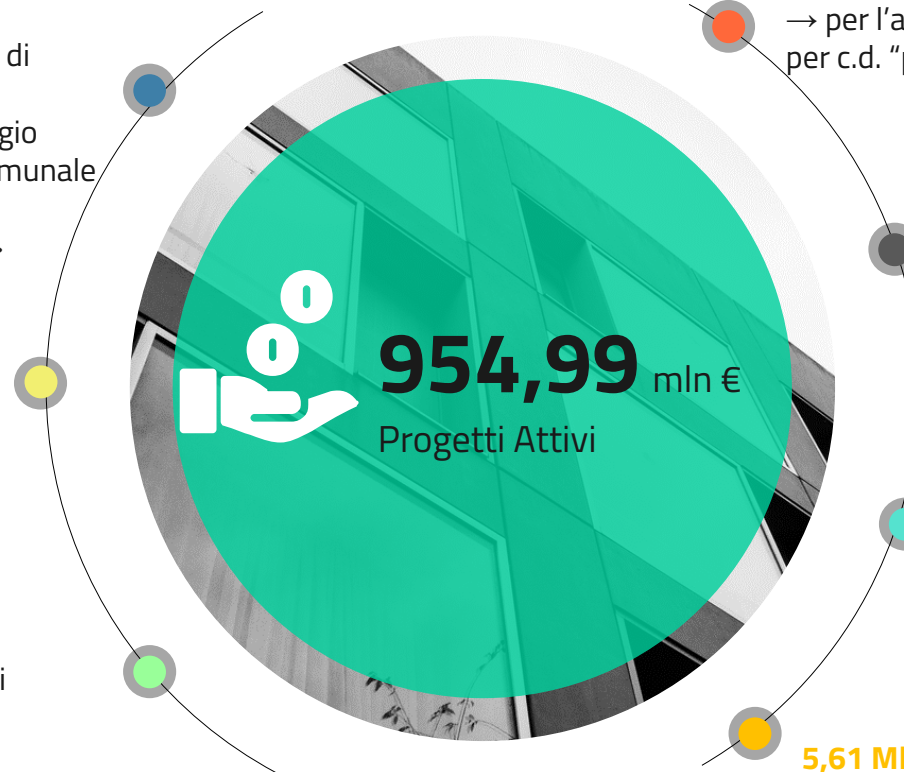

72,65 Mln Interventi di riqualificazione energetica e di messa in sicurezza di infrastrutture del territorio:

- per l'area metropolitana di Bologna circa 50,5 Mln per interventi di messa in sicurezza di strutture del territorio es. per il Comune di Bologna è stato finanziato l'intervento al Pontelungo
- per l'area metropolitana di Bologna circa 22,5 Mln dal 2021 al 2026 per c.d. "piccole opere"

26,82 Mln I "bandi scuole"

- Progetto di demolizione e ricostruzione delle scuole Armandi Avogli di via Saragozza
- 8 progetti di adeguamento sismico

90,56 Mln Edilizia Residenziale Pubblica

- es. per il Comune di Bologna (30 mln) riqualificazione di due corti residenziali in zona Cirenaica comprese tra le vie Bentivogli e via Libia.
- **PINQUA**: 3 macro progetti, 27 interventi sul territorio, 19 comuni coinvolti per riqualificazione abitativa, servizi welfare, efficientamento alloggi

5,61 Mln Riqualificazione patrimonio pubblico (culturale)

- **Teatri**: es: Fondazione ERT / Arena del Sole, Fondazione Teatro Comunale
- **Cinema**: Fondazione Cineteca di Bologna. Area Metropolitana: Cinema Teatro Comunale G.Marconi
- **Parchi e giardini storici**: Villa Spada

Totale progetti in valutazione presentati da CM e Comune di Bologna 20 mln€

PON Metro+ 21-27 (in fase di programmazione)



| OP | Priorità | Descrizione Priorità | Dotazione (€) |
|---------------|----------|---|--------------------|
| 1 | 1 | Agenda digitale metropolitana: Permettere ai cittadini, alle AAPP e alle imprese di cogliere i vantaggi della digitalizzazione e rafforzare la competitività delle PMI | 27.483.036 |
| 2 | 2 | Sostenibilità ambientale: Promuovere l'efficienza energetica, le rinnovabili, l'adattamento ai cambiamenti climatici, l'economia circolare e la biodiversità | 29.233.036 |
| 2 | 3 | Mobilità urbana sostenibile: Promuovere la mobilità urbana multimodale sostenibile | 12.857.143 |
| 4 | 4 | Servizi per l'inclusione e l'innovazione sociale: Promuovere l'accesso ad alloggi ed assistenza anche in ambito sanitario, l'integrazione sociale di persone a rischio povertà, le pari opportunità e migliorare l'accesso all'occupazione | 46.623.214 |
| 5 | 7 | Rigenerazione urbana: Promuovere lo sviluppo sociale, economico e ambientale integrato e inclusivo, la cultura, il patrimonio naturale, il turismo sostenibile e la sicurezza nelle aree urbane | 30.712.500 |
| Totale | | | 146.908.929 |